

20750

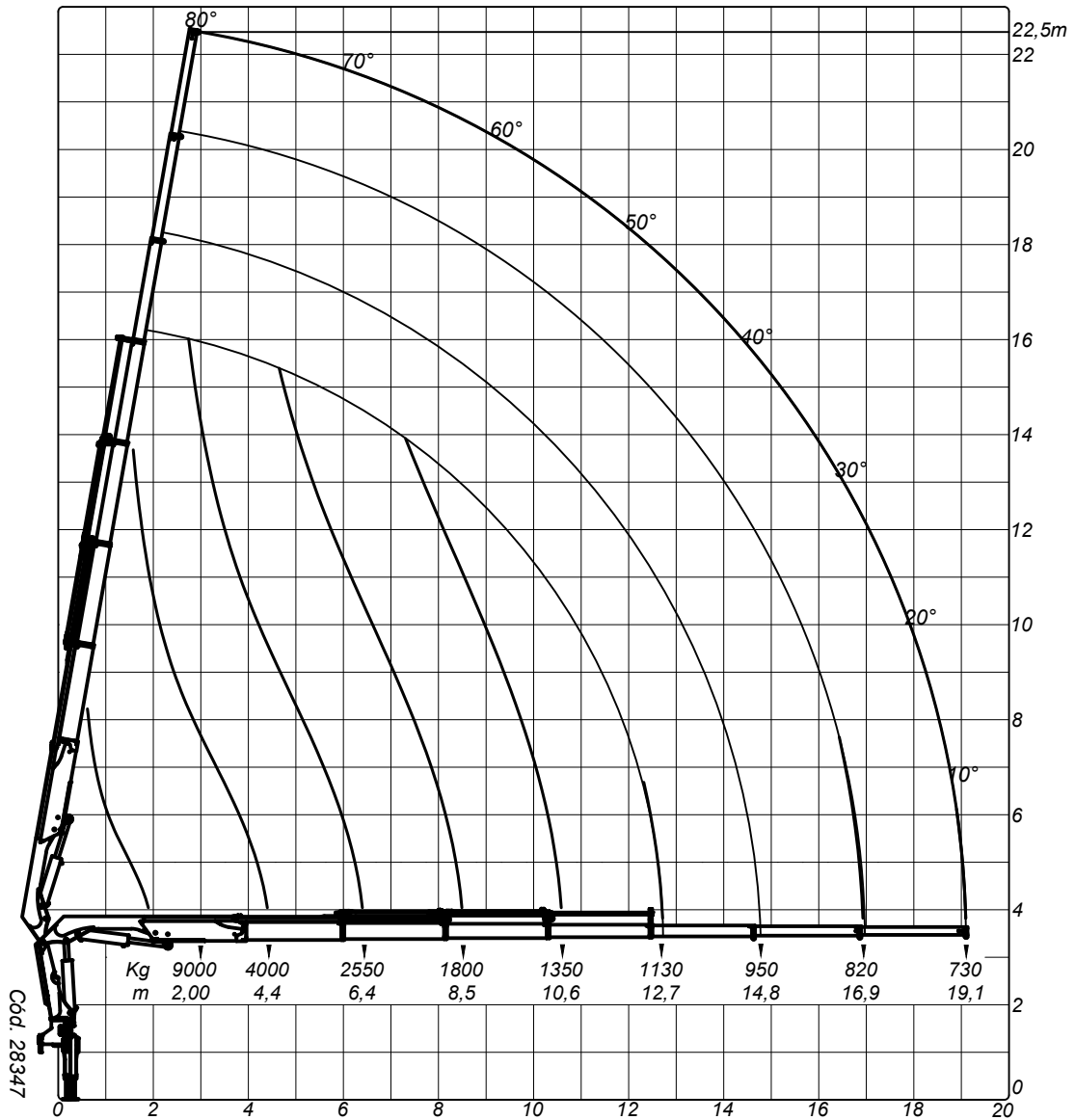

Dados Técnicos		20750
Momento de carga útil		20.750 Kgm
Alcance máximo vertical do solo		22.500 mm
Alcance máximo horizontal		19.100 mm
Alcance máximo horizontal hidráulico		12.700 mm
Ângulo de giro		420°
Peso aproximado equipamento standard		2.850 Kg
Peso aproximado do sobrechassi		650 Kg
Espaço para fixação		855 mm
Capacidade máx. a 2000mm		9.000 Kg
Capacidade máx. alcance máx.		730 Kg
Capacidade do reservatório hidráulico		80 lt
Capacidade do circuito hidráulico		80 lt
Pressão de trabalho		250 Kg/cm ²
Torque de giro		2.980 Kgm
Vazão nominal da bomba		43 lt/min
Sapatas estendidas centro a centro dianteira		5.900 mm
Sapatas estendidas centro a centro traseira		3.280 mm
Ângulo máximo de inclinação da lança		80°
Número de lanças acionadas hidraulicamente		4
Número de lanças acionadas mecanicamente		3
Número de sapatas estabilizadoras		4
Montagem em veículo com capacidade de eixo dianteiro		5 ton